

Municipio: Rodezno
Núcleo: Rodezno
Nombre: Barrio de Las Bodegas



aislado





ladera

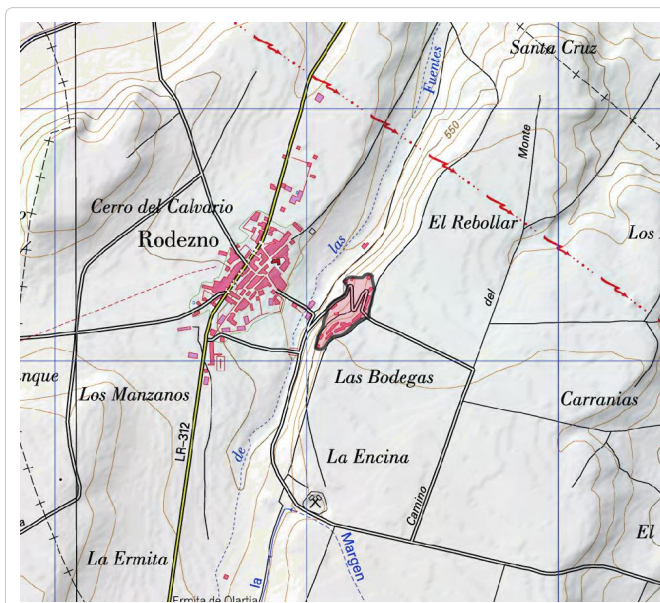
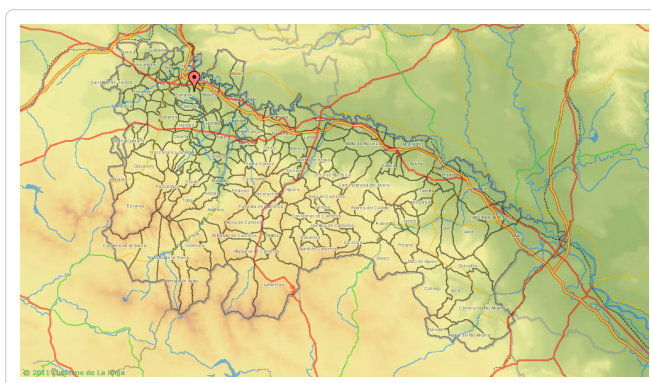

arriba



| | | | |
|---------------------------|---|------------------------|-------------------------|
| Unidad del paisaje | Ebro Noroccidental | | |
| Altitud | 570 m | | |
| Superficie | 32932 m² | | |
| Calles | Avenida Los Calaos, Bodegas del Ebollar, Bodegas de La Encina | | |
| Estado de conservación | Bueno | | |
| Uso actual | Bodega | Pavimento | No |
| Tipo de suelo catastral | Urbano | Acceso rodado | Acceso vehículos |
| Tipo de suelo urbanístico | Urbano | Saneamiento | No |
| Grado de protección | No | Abastecimiento de agua | No |
| Elementos de interés | "Calaos" excavados en roca caliza (ca.100) Tuferas | | |
| Otros | Fiesta anual en verano jornada de puertas abiertas | | |
| Imagen detalles | <div style="display: flex; justify-content: space-around;">   </div> | | |



Rodezno